Projekt: 0203_ÜBERBAUUNG	CHALCHRAIN	6315 OBERÄGERI	Dat.: 26.10.2012	Pl.Gr.: 12675	Plan Nr. 12
Bauherr: HERR J. NUSSBAUMER-BRAUN		6315 OBERÄGERI	Gez.:	Mst.: 1:50	106

EINSTELLHALLE

(WOHNHAUS CHALCHRAIN 12)

12

Architekturbüro B. Schumacher
Hilfenstraße 60, 6314 Unterägeri
T: 041/760 33 88, F: 041/760 52 60
e-mail: info@schumacher-architekt.ch

Planrevisionen:	A: 22.11.2011/a	B: 18.01.2012/b	C: 01.03.2012/c	D: 20.03.2012/d	E: 19.06.2012/e	F:	G:	H:

±0.00 = 721.85m ü. M. = OK F.B. 1.Wohngeschoss Haus 12

Alle Masse sind Rohmasse.
Die Türhöhen verstehen sich ab OK höherem fertig Boden bzw. SCH bis UK RST.
Die Fensterhöhen verstehen sich ab OK RBR bzw. OK RB bis UK RST bzw UK RD.
Alle Masse sind am Bau zu prüfen. Massabweichungen sind der Bauleitung sofort zu melden! Aussparungen und Installationen gemäss Plan Ingenieur.

±0.00 **1.Wohngeschoss**

m ü.M. **Einstellhalle**

Zimmer	Raumbezeichnung
RH 2.41 m	Raumhöhe
BF 10.80 m²	Bodenfläche
B: ..	Bodenbelag
W: ..	Wandbelag
D: ..	Deckenbelag
±0.00	Bodenkote fertig
-0.14	Bodenkote roh
D ..	Detailschnitte
	Unterlagsboden
	Ungleichmässige
	Beton
	Beton vorfabrizert
	Backstein BN
	Schalldämmstein Calmo
	Vormauerung (Backstein BN)
	Kalksandstein KN
	Gipsplatten
	Wärmedämmung
	Thermunelement unter Mauerwerk
	Deckenaussparung
UK.	Unterkant
OK.	Oberkant
AK.	Ausserkant
IK.	Innerkant
DK.	Drehkipp-Fenster
RD.	roh Decke
FB.	fertig Boden
RB.	roh Boden
RAH.	fertig Rahmen
SCH.	fertig Schwelle
RBR.	roh Brüstung
FBA.	fertig Bank
FST.	fertig Sturz
RST.	roh Sturz
LM.	Leibungsmass
GEF.	Gefälle
VRS.	Verbundraffstoren 90
NSS.	Nasszellenschwelle
BES.	Betonelementschwelle
MFB.	Metallfensterbank
DW.	Dachwasser
BA.	Bodenablauf
LS.	Lichtschacht
HV.	Heizverteiler
EV.	Elektroverteilung
MV.	Multimediaverteilung
K.	Kurbelgetriebe
M.	Motorantrieb
DR.	Dachrand

Es dürfen keine Installationen in Wohnungstrennwänden oder TRH-Wänden geführt werden!
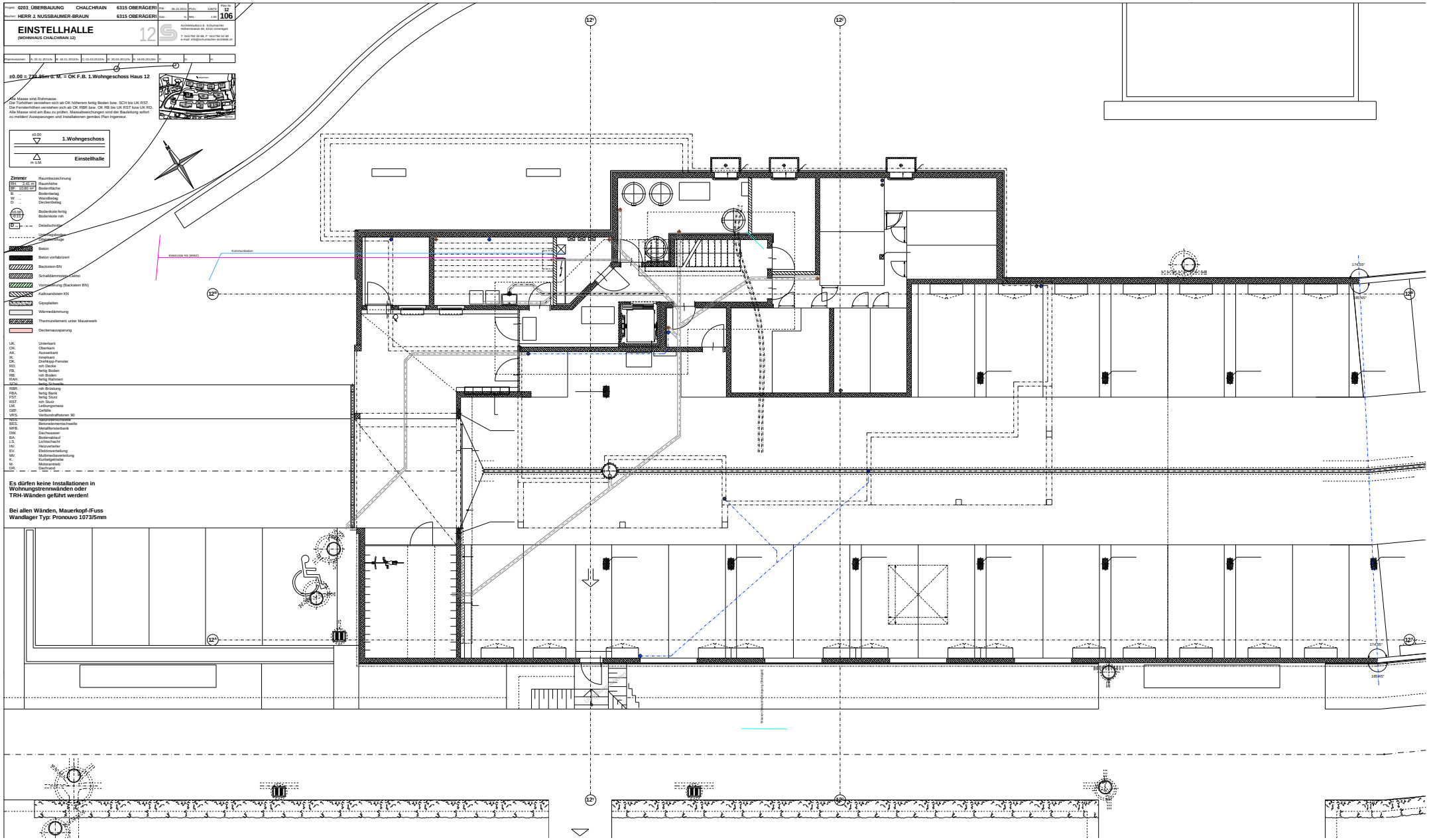
Bei allen Wänden, Mauerkopf-/Fuss Wandlager Typ: Pronouvo 1073/5mm